

# Organigramm der Fakultät Betriebswirtschaft – Technische Hochschule Nürnberg

G = Fächergruppe PK = Prüfungskommission  
 PL = Projektleitung SB = Steuerberatung  
 F = Forschungsprof. SP = Schwerpunkt  
 V = Vorsitz WR=Wirtschaftsrecht  
 K = Koordinator/in ÖKO=Management in der Ökonomie

**OHM Professional School of the  
 Technischen Hochschule Nürnberg**  
 Geschäftsführung  
 Jonas Lindemann  
**Akademischer Leiter (Betriebswirtschaft)**  
 Dr. Bogdanski, Dr. Hümmel,  
 Dr. Langenbach, Dr. Streitferdt  
**OPS-Team**  
 Tobias Beer (MBA), Lea Bianca Hummel  
 (Public Management), Kerstin Lorentz-  
 Sabisch (MBA), Petra Majunke (BFI),  
 Lydie Menden (BBB), Bettina Schöpf  
 (Einkauf & Logistik/SCM)

**Dekanat Sekretariat**  
 Barbara Gadzinska  
 Carola Jenkel  
 Samira Lauerhaas

**Dekanat Vorzimmer Dekan**  
 Claudia Hiermannsberger

**Dekanat Dekan**  
 Dr. Frank-Ulrich Fricke

**Dekanat Fakultätsreferent**  
 Daniel Großhauser

**Informationstechnik**  
 Owen Kisskalt  
 Mike Schönert  
 Dominik Wiendl

**Forschungsprojekte (Drittmittel)**  
 Logistische Nutzung der Stadt-Umland-Bahn (STUB):  
 Dr. Ralf Bogdanski (PL), Marc Reed //  
 Nachhaltigkeitsorientiertes Innovations- und  
 Transformationsmanagement: Dr. Frank Ebinger (PL),  
 Fitsum Getachew Bayu, Livia Buttke, Hannes Rüssel, Dr.  
 Julika Rust, Clarissa Sohl, Lukas Vierzigmann, Susanna  
 Wohlfahrt // **Fraunhofer Forschungsgruppe Future  
 Engineering:** Dr. Ralph Blum (PL), Stefan Reichert, Natalie  
 Rubin, Elma Thomas // **Gründerberatung (OHM-  
 Potentiale/ HZE/ U4Impact):** Dr. Carsten Rudolph (PL), Dr.  
 Dirk Honold (PL), Dr. Niklas Hein, Nino Knorr, Toni Oed,  
 Juliane Ort, Jennifer Ulrich, Berivan Fatos Zerze //  
**Ökomanagement:** Dr. Tobias Gaugler (PL), Dr. Jan Niessen  
 (PL), Carola Hofmann, Benjamin Oebel, Katrin Schwanke,  
 Lennart Stein // **Empirical Economics and Data Science:** Dr.  
 Malte Sandner (PL), Niko Seegis // **TTZ Nürnberger Land:**  
 Dr. Raphael Verstege (PL), Tobias Gunkelmann, Hannah  
 Japp, Julia Kornmann

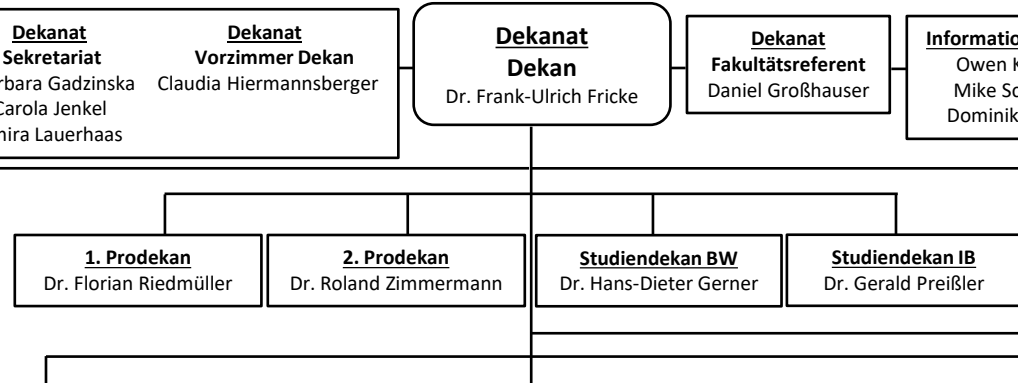

**Beauftragte Ausschüsse TH Nürnberg**  
 Dr. Norbert Schiele (Haushalt), Dr. Dirk  
 Honold (WTT), Dr. Sascha Uelpenich (IT),  
 Dr. Kai Nobach(Ausland)

## Studiengänge BW (Betriebswirtschaft)

## Studiengänge IB (International Business/International Business and Technology)

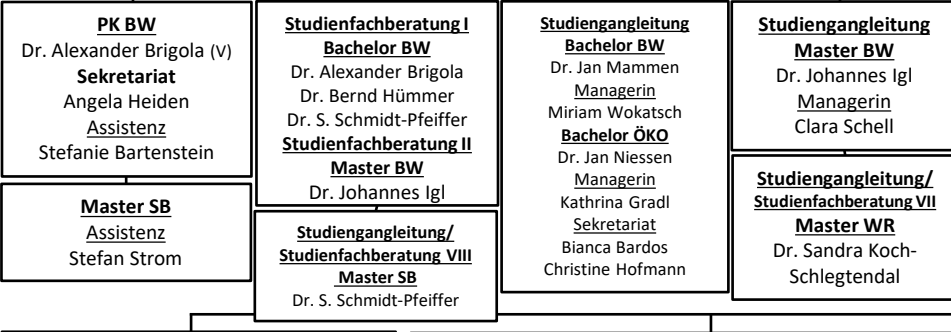

**Prüfungskommission (PK) BW**  
 Dr. Alexander Brigola (V), Dr. Thomas  
 Bahlinger, Dr. Margo Bienert, Dr. Bernd  
 Hümmel, Dr. Robert Jäckle, Dr. Norbert  
 Schiele, Dr. Susanne Schmidt-Pfeiffer

**Prüfungskommission (PK) IB**  
 Dr. Felix Streitferdt (V),  
 Dr. Margo Bienert, Dr. Gerald Preißler,  
 Dr. Andreas Weese

**Prüfungskommission (PK) IBT**  
 Dr. Birgit Eitel (V), Dr. Reinhard Janker  
 (Fakultät EFI), Dr. Norbert Koch (Fakultät  
 AMP), Dr. Schmitt-Braes (Fakultät MB)

**Prüfungskommission (PK) SB**  
 Dr. Susanne Schmidt-Pfeiffer (V),  
 Dr. Michael Hofmann, Dr. Peter Schlieper

**Prüfungskommission (PK) WR**  
 Dr. Michael Hofmann (V), Dr. Birgit Eitel, Dr.  
 Koch-Schlegtendal, Dr. Norbert Schiele

**Prüfungskommission (PK) ÖKO**  
 Dr. Jan Niessen (V), Dr. Tobias Gaugler, Dr.  
 Carolin Hauser (Fak. AC), Dr. Jürgen Schmidt

**Fakultätsrat**

**Professoren/innen:**  
 Dr. Frank-Ulrich Fricke  
 (Dekan)  
 Dr. Florian Riedmüller  
 (1. Prodekan)  
 Dr. Roland Zimmermann  
 (2. Prodekan)  
 Dr. Gabriele Brumbach  
 Dr. Daniel Gerhards  
 Dr. Michael Hofmann  
 Dr. Johannes Igl  
 Dr. Robert Jäckle  
 Dr. Sandra Koch-Schlegtendal  
 Dr. Michael Maier  
 Dr. Stefanie Müller  
 Dr. Karin Prinzing-Hoppe  
 Dr. Sascha Uelpenich  
 Dr. Andreas Weese  
 Dr. Christian Winkler

**Frauenbeauftragte BW:**  
 Dr. Stefanie Spielberger

**Studiendekan:**  
 Dr. Hans-Dieter Gerner/  
 Dr. Gerald Preißler

**Mitarbeiter/innen:**  
 Stefanie Bartenstein  
 Giuliano Füller

**Wissenschaftliche  
 Mitarbeiter/innen:**  
 Niko Seegis  
 Jennifer Ulrich

**Studierende (Fachschaft):**  
 Larissa Meyer  
 Yarden Omar  
 Destina Palo  
 Hafes Walter

**Koordinatorinnen / Koordinatoren / Fächergruppen / Assistenz**

Dr. Dirk Honold	FG Finanzen	Toni Oed
Dr. G. Brambach	FG Marketing	Anne Neddermann
Dr. Walter Lösel	FG Organisation und Wirtschaftsinformatik	Robert Schmidt
Dr. Laila Hofmann	FG Personalwirtschaft	Giuliano Füller
Dr. Anja Morawietz/ Dr. K. Stemmermann	FG Rechnungswesen und Controlling	Nino Knorr
Dr. S. Schmidt-Pfeiffer	FG Unternehmensbesteuerung	Stefan Strom
Dr. Heiko Wrobel	FG Logistik	Marc Reed
Dr. Naiming Wei	FG Außenwirtschaft	-
Dr. Frank Ebinger	FG Nachhaltige Unternehmensführung	-
Dr. Koch-Schlegtendal	FG Wirtschaftsrecht	Lena Kutschka, Lukas Leimer
Dr. Robert Jäckle	FG VWL und Quantitative Methoden	Archi Todia
Dr. Frank-U. Fricke	FG Gesundheitsökonomie	-
Dr. Robert Jäckle	FG Praxisbegleitende Lehrveranstaltungen	-
Dr. Jürgen Schmidt	FG BWL und Unternehmensführung	-
Dr. Felix Streitferdt	FG Mathematik und Statistik	-
Dr. Carsten Rudolph	FG Unternehmensgründung und Transfer	-
Dr. Eric Koenig	FG Sprachen (Fakultät AMP)	-

BW\_19167\_V3\_HR\_BW\_Organigramm\_Versio 30.03.2024

# Organigramm der Fakultät Betriebswirtschaft – Technische Hochschule Nürnberg

G = Fächergruppe PK = Prüfungskommission  
 PL = Projektleitung SB = Steuerberatung  
 F = Forschungsprof. SP = Schwerpunkt  
 V = Vorsitz WR=Wirtschaftsrecht  
 K = Koordinator/in ÖKO=Management in der Ökobranchen

## OHM Professional School der Technischen Hochschule Nürnberg

**Geschäftsführung**  
 Jonas Lindemann  
**Akademischer Leiter (Betriebswirtschaft)**  
 Dr. Bogdanski, Dr. Hümmel,  
 Dr. Langenbach, Dr. Streitferdt  
**OPS-Team**  
 Tobias Beer (MBA), Lea Bianca Hummel  
 (Public Management), Kerstin Lorentz-  
 Sabisch (MBA), Petra Majunke (BFI),  
 Lydie Menden (BBB), Bettina Schöpf  
 (Einkauf & Logistik/SCM)

**Dekanat Sekretariat**  
 Barbara Gadzinska  
 Carola Jenkel  
 Samira Lauerhaas

**Dekanat Vorzimmer Dekan**  
 Claudia Hiermannsberger

**Dekanat Dekan**  
 Dr. Frank-Ulrich Fricke

**Dekanat Fakultätsreferent**  
 Daniel Großhauser

**Informationstechnik**  
 Owen Kisskalt  
 Mike Schönert  
 Dominik Wiendl

**Forschungsprojekte (Drittmittel)**  
**Logistische Nutzung der Stadt-Umland-Bahn (STUB):**  
 Dr. Ralf Bogdanski (PL), Marc Reed //  
**Nachhaltigkeitsorientiertes Innovations- und Transformationsmanagement:** Dr. Frank Ebinger (PL), Fitsum Getachew Bayu, Livia Buttke, Hannes Rössel, Dr. Julika Rust, Clarissa Sohl, Lukas Vierzigmann, Susanna Wohlfahrt // **Fraunhofer Forschungsgruppe Future Engineering:** Dr. Ralph Blum (PL), Stefan Reichert, Natalie Rubin, Elma Thomas // **Gründerberatung (OHM-Potentiale/ HZE/ U4Impact):** Dr. Carsten Rudolph (PL), Dr. Dirk Honold (PL), Dr. Niklas Hein, Nino Knorr, Toni Oed, Juliane Ort, Jennifer Ulrich, Berivan Fatos Zerze // **Ökomanagement:** Dr. Tobias Gaugler (PL), Dr. Jan Niessen (PL), Carola Hofmann, Benjamin Oebel, Katrin Schwanke, Lennart Stein // **Empirical Economics and Data Science:** Dr. Malte Sandner (PL), Niko Seegis // **TTZ Nürnbergger Land:** Dr. Raphael Verstege (PL), Tobias Gunkelmann, Hannah Japp, Julia Kornmann

**1. Prodekan**  
 Dr. Florian Riedmüller

**2. Prodekan**  
 Dr. Roland Zimmermann

**Studiendekan BW**  
 Dr. Hans-Dieter Gerner

**Studiendekan IB**  
 Dr. Gerald Preißler

**Beauftragte Ausschüsse TH Nürnberg**  
 Dr. Norbert Schiele (Haushalt), Dr. Dirk Honold (WTT), Dr. Sascha Uelpenich (IT), Dr. Kai Nobach (Ausland)

## Studiengänge BW (Betriebswirtschaft)

## Studiengänge IB (International Business/International Business and Technology)

**PK BW**  
 Dr. Alexander Brigola (V)  
**Sekretariat**  
 Angela Heiden  
**Assistenz**  
 Stefanie Bartenstein

**Studienfachberatung I Bachelor BW**  
 Dr. Alexander Brigola  
 Dr. Bernd Hümmel  
 Dr. S. Schmidt-Pfeiffer  
**Studienfachberatung II Master BW**  
 Dr. Johannes Igl

**Studienfachberatung III Master SB**  
 Dr. S. Schmidt-Pfeiffer

**Studienfangleitung Bachelor BW**  
 Dr. Jan Mammen  
**Managerin**  
 Miriam Wokatsch  
**Bachelor ÖKO**  
 Dr. Jan Niessen  
**Managerin**  
 Kathrina Gradl  
**Sekretariat**  
 Bianca Bardos  
 Christine Hofmann

**Studienfangleitung Master BW**  
 Dr. Johannes Igl  
**Managerin**  
 Clara Schell

**Studienfangleitung/ Studienfachberatung VI Bachelor IBT**  
 Dr. Birgit Eitel

**Studienfangleitung/ Studienfachberatung VII Master WR**  
 Dr. Sandra Koch-Schlegltendal

**Studienfangleitung Bachelor IB**  
 Dr. Helen Rogers

**Studienfangleitung/ Studienfachberatung V Master Int. Marketing**  
 Dr. Margo Bienert

**Studienfangleitung/ Studienfachberatung IV Master Int. Finance and Economics**  
 Dr. Andreas Weese

**Referentin für internationales**  
 Stefanie Bartenstein

**Managerinnen (Bachelor)**  
 Katrin Eckstein (IB)  
 Andreea Bärtl (IBT)

**Managerinnen (Master)**  
 Nicole Hauf (MIFE)  
 Anneke Neddermann (MIMA)

**PK IB**  
 Dr. Felix Streitferdt (V)  
**PK Bachelor IBT**  
 Dr. Birgit Eitel (V)  
**Sekretariat IBT**  
 Simone Ruppel  
 Miriam Wokatsch

**Studienfachberatung III Bachelor IB**  
 Dr. Felix Streitferdt

**FG Finanzen**  
 Dr. Dirk Honold (K)  
 Dr. Matthias Fischer  
 Dr. Norbert Schiele  
 Dr. Felix Streitferdt  
 Dr. Andreas Weese  
**Assistenz**  
 Toni Oed

**FG Marketing**  
 Dr. Gabriele Brambach (K)  
 Dr. Margo Bienert  
 Dr. Ralph Blum (F)  
 Dr. Frauke Demuth  
 Dr. Alexander Hahn (F)  
 Dr. Florian Riedmüller  
 Dr. Christian Winkler (F)  
**Assistenz**  
 Anneke Neddermann

**FG Organisation und Wirtschaftsinformatik**  
 Dr. Walter Lösel (K)  
 Dr. Thomas Bahlinger  
 Dr. Christian Langenbach  
 Dr. Jan Mammen  
 Dr. Sascha Uelpenich  
 Dr. Roland Zimmermann  
**Assistenz**  
 Robert Schmidt

**FG Personalwirtschaft**  
 Dr. Laila Maija Hofmann (K)  
 Dr. Karin Prinzing-Hoppe  
 Dr. Stefanie Spielberger  
 Dr. Raphael Verstege  
 Dr. Yasmin Mei-Yee Weiß  
**Assistenz**  
 Giuliano Füller

**FG Rechnungswesen**  
 Dr. Anja Morawietz (K)  
 Dr. German Figlin  
 Dr. Michael Maier  
 Dr. Gerald Preißler  
**FG Controlling**  
 Dr. Klaus Stemmerring (K)  
 Dr. Kai Nobach  
**Assistenz**  
 Nino Knorr

**FG Unternehmensbesteuerung**  
 Dr. Susanne Schmidt-Pfeiffer (K)  
 Dr. Michael Hofmann  
 Dr. Peter Schlieper  
**Assistenz**  
 Stefan Strom

**FG Logistik**  
 Dr. Heiko Wrobel (F) (K)  
 Dr. Ralf Bogdanski (F)  
 Dr. Gerhard Heß  
 Dr. Johannes Igl  
 Dr. Stefanie Müller  
 Dr. Christoph Tripp  
**Assistenz**  
 Marc Reed

**FG Außenwirtschaft**  
 Dr. Naïming Wei (K)  
 Dr. Volker Bilgram (F)  
 Dr. Birgit Eitel  
 Dr. Daniel Gerhard  
 Dr. Helen Rogers (F)  
 Dr. Kai-Uwe Wellner

**FG Nachhaltige Unternehmungen**  
 Dr. Frank Ebinger (K) (F)  
 Dr. Ralf Bogdanski (F)  
 Dr. Frauke Demuth  
 Dr. Tobias Gaugler (F)  
 Dr. Bernd Hümmel  
 Dr. Jan Niessen  
 Dr. Carsten Rudolph  
 Dr. Jürgen Schmidt

**FG Wirtschaftsrecht**  
 Dr. Sandra Koch-Schlegltendal (K)  
 Dr. Alexander Brigola  
 Dr. Irmgard Gleußner  
 Dr. Renate Isabel Schüller  
**Assistenz**  
 Lena Kutschka  
 Lukas Leithner

**FG VWL und Quantitative Methoden**  
 Dr. Robert Jäckle (K) (F)  
 Dr. Mario Bossler  
 Dr. Hans-Dieter Gerner  
 Dr. Uwe Mummert  
 Dr. Malte Sandner (F)  
 Dr. Holger Seebens  
**Assistenz**  
 Archi Todia

**FG Gesundheitsökonomie**  
 Dr. Frank-Ulrich Fricke (K)  
**FG Mathematik und Statistik**  
 Dr. Felix Streitferdt (K)  
 Dr. Hans-Dieter Gerner  
 Dr. Johannes Igl  
 Axel Kabisch  
 Dr. Roland Zimmermann  
**FG Sprachen**  
 Dr. Eric Koenig (Fakultät AMP) (K)

Version 30.03.2023  
 HR\_BW\_Organigramm